

Kurzstatement zur Telemedizin als Kompensationsstrategie in der medizinischen Versorgung ländlicher Räume

14. Zukunftsforum Ländliche Entwicklung

Dr. rer. pol. Sebastian Winter

Lehrstuhl Regionalentwicklung & Raumordnung

Technische Universität Kaiserslautern

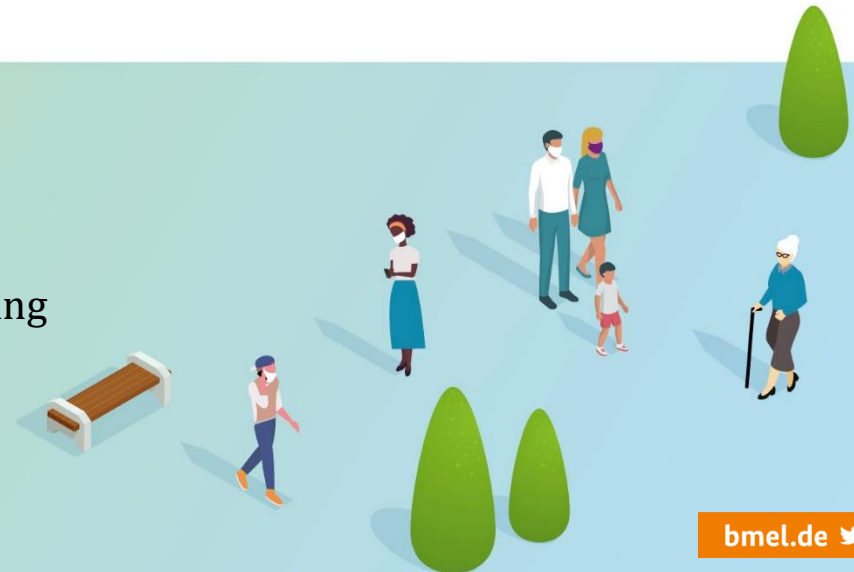

Telemedizin bzw. E-Health

- V.a. in ländlichen Räumen ärztliche Versorgung meist freiberuflich in Einzelpraxen organisiert
- Trends beim ärztlichen Nachwuchs: Anstellung, Flexibilität, Teamarbeit, Spezialisierung & Stationstätigkeit

Bedarf

- Bei Telemedizin zumindest mittelfristig noch eingeschränkte Compliance, Verständnis & Verfügbarkeit bei Patienten
- Ärztliche Einschränkungen bspw. in der Befundung & Empathie
- Funktionell darum eher Entlastung anstatt Substitution

Umsetzung

- Gefahr & Chance für die Gleichwertigkeit der Lebensverhältnisse
- Möglicher Wegfall von Arztpraxen als reg. Wirtschaftsfaktor
- Regionale Implementierung darum erstrebenswert

Raumwirksamkeit